

CORSO VIDEO EEG LICE
3° EDIZIONE
CATANIA, 24-27 OTTOBRE 2021

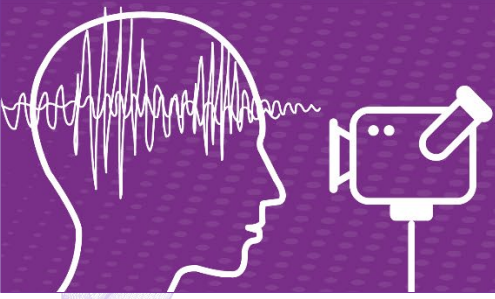

CORSO VIDEO EEG LICE

3° EDIZIONE

CATANIA, 24-27 OTTOBRE 2021

Cari Soci,

la Video-EEG è attualmente lo strumento più utilizzato e utile per lo studio delle manifestazioni epilettiche e la loro diagnosi differenziale; la possibilità di correlare le modificazioni cliniche (che spesso sono note solo per i dati riferiti dai pazienti e dai loro familiari) con le associate modifiche dell'EEG, consente di fare diagnosi, di individuare manifestazioni non epilettiche, di modificare strategie terapeutiche e/o prechirurgiche, di orientare le immagini di Risonanza Magnetica.

Il suo diffuso impiego appare propedeutico alla crescita culturale di chi si dedica all'epilessia sia dal punto di vista tecnico che medico.

Il Corso di quest'anno sarà monografico, dedicato alle epilessie del lobo frontale, di cui molto abbiamo imparato ma ancora molto resta da scoprire.

Il corso è rivolto ai medici specialisti ma anche ai tecnici che vogliono migliorare le loro competenze lavorando in ambulatori e centri dell'epilessia.

Vi aspettiamo a Catania!

Il Comitato Scientifico

LE CRISI E LE EPILESSIE DEL LOBO FRONTALE

Domenica 24 ottobre

Moderatori:

Roberto Biondi (Catania) – *Vittoria Cianci* (Reggio Calabria)

- | | |
|----------------------|--|
| 12:30 | Registrazione dei partecipanti e pranzo di benvenuto |
| 14:00 – 15:00 | Anatomia funzionale del lobo frontale
<i>Giuseppe Bertini</i> (Verona) |
| 15:00 – 16:00 | Storia dell'epilessia del lobo frontale
<i>Paolo Tinuper</i> (Bologna) |
| 16:00 – 16:40 | Interpretazione del segnale EEG
<i>Oriano Mecarelli</i> (Roma) |
| 16:40 – 17:00 | <i>Pausa</i> |
| 17:00 – 18:00 | Tecniche di registrazione e interrogatorio
<i>Carmen Barba</i> (Firenze) – <i>Valentina Chiesa</i> (Milano) |
| 18:00 – 18:30 | La refertazione: metodi e utilità
<i>Veronica Pelliccia</i> (Milano) |
| 20:30 | “Get togheter” e cena Tutors e Discenti |

Lunedì 25 ottobre

Moderatori:

Adriana Magaudda (Messina) – *Mario Zappia* (Catania)

- | | |
|----------------------|--|
| 09:00 – 10:00 | Manifestazioni ed EEG nel bambino
<i>Nicola Specchio</i> (Roma) |
| 10:00 – 11:00 | Manifestazioni ed EEG nell'adulto
<i>Stefano Meletti</i> (Modena) |
| 11:00 – 11:20 | <i>Pausa</i> |
| 11:20 – 12:20 | Video session
<i>Giuseppe d'Orsi</i> (Andria) |
| 12:20 – 13:20 | EEG e Stereo-EEG
<i>Laura Tassi</i> (Milano) |
| 13:30 – 15:00 | <i>Colazione di lavoro</i> |
| 15:00 – 16:00 | Discussione casi clinici a cura dei discenti |
| 16:00 – 19:00 | Esercitazioni pratiche in piccoli gruppi con Tutors |

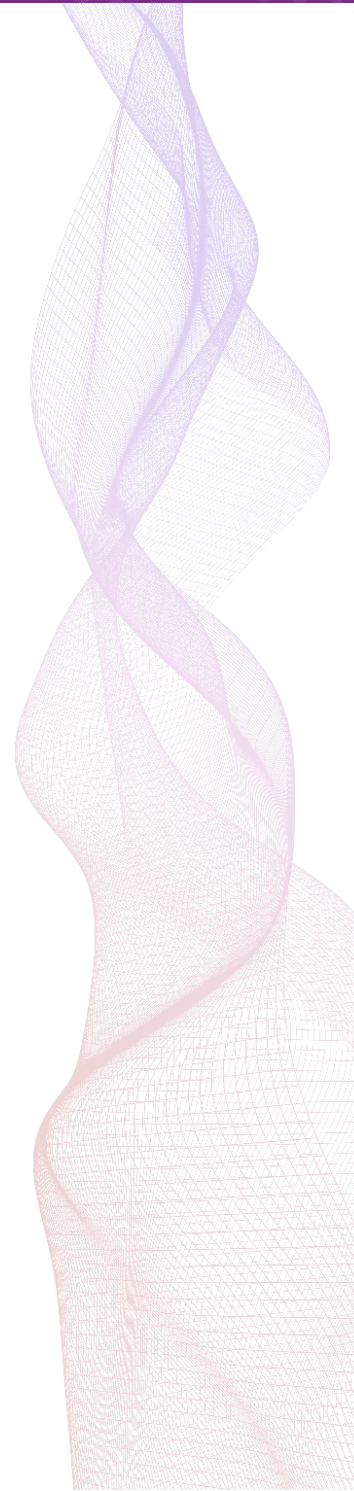



Martedì 26 ottobre

Moderatori:

Francesco Pisani (Messina) – Rosalia Silvestri (Messina)

- 09:00 – 10:00** Manifestazioni motorie
Giancarlo Di Gennaro (Pozzilli)
- 10:00 – 11:00** Sleep-related Hypermotor Epilepsy (SHE) e crisi ipermotorie
Francesca Bisulli (Bologna)
- 11:00 – 11:30** *Pausa*
- 11:30 – 12:30** Le sindromi epilettiche da causa genetica a esordio in età evolutiva
Maurizio Elia (Troina)
- 12:30 – 13:30** Il coinvolgimento del lobo frontale nelle sindromi epilettiche generalizzate
Vito Sofia (Catania)
- 13:30 – 15:00** *Colazione di lavoro*
- 15:00 – 16:00** Discussione casi clinici a cura dei discenti
- 16:00 – 19:00** Esercitazioni pratiche in piccoli gruppi con Tutors

Mercoledì 27 ottobre

Moderatori:

Ornella Daniele (Palermo) – *Francesca Vanadia* (Palermo)

08:30 – 10:00 Discussione casi clinici a cura dei discenti

10:00 – 10:15 *Pausa*

10:15 – 12:00 Discussione casi clinici a cura dei discenti

12:00 – 13:00 La diagnosi differenziale: non solo frontali...
Paola Proserpio (Milano)





Comitato Organizzatore

*Francesca Bisulli, Giuseppe d’Orsi, Stefano Meletti, Vito Sofia, Nicola Specchio,
Laura Tassi*

Moderatori

Roberto Biondi

Catania

Vittoria Cianci

Neurologia

Grande Ospedale Metropolitano – Reggio Calabria

Ornella Daniele

Palermo

Adriana Magaudda

Clinica Neurologica

Azienda Policlinico Universitario “G. Martino” - Messina

Francesco Pisani

Messina

Rosalia Silvestri

Centro Medicina del Sonno – UOSD Neurofisiopatologia e Disordini del Movimento

Azienda Policlinico Universitario “G. Martino” - Messina

Francesca Vanadia

Palermo

Mario Zappia

U.O.C. Clinica Neurologica

Azienda Ospedaliero-Universitaria “Policlinico Vittorio Emanuele” – Catania



Tutor

Carmen Barba

Dipartimento di Neuroscienze
Meyer Azienda Ospedaliero Universitaria – Firenze

Giuseppe Bertini

Dipartimento di Neuroscienze, Biomedicina e Scienze del Movimento, Sezione di Anatomia e Istologia – Università di Verona

Francesca Bisulli

Dipartimento Scienze Biomediche e Neuromotorie
IRCCS Istituto delle Scienze Neurologiche – Bologna

Valentina Chiesa

Centro Epilessia
NPI, Ospedale San Paolo – ASST Santi Paolo e Carlo – Milano

Giancarlo Di Gennaro

Responsabile UOC Centro per la Chirurgia dell'Epilessia
IRCCS Neuromed – Pozzilli (IS)

Giuseppe d'Orsi

Struttura Complessa di Neurologia
Ospedale L. Bonomo – Andria (BT)

Maurizio Elia

U.O.C. di Neurologia e Neurofisiopatologia Clinica e Strumentale
IRCCS Oasi Maria SS – Troina (EN)

Oriano Mecarelli

Past President LICE
già Sapienza Università di Roma



Stefano Meletti

Dipartimento Neuroscienze – Nuovo Ospedale Civile Sant’Agostino Estense
Università di Modena

Veronica Pelliccia

Centro Neurologia ed Epilettologia Infantile
ASST Fatebenefratelli Sacco – Milano

Paola Proserpio

Centro di Medicina del Sonno, Centro di Chirurgia dell’Epilessia e del Parkinson
ASST Grande Ospedale Metropolitano Niguarda – Milano

Vito Sofia

Catania

Nicola Specchio

Unità Operativa Semplice Epilessie Rare e Complesse
Ospedale Pediatrico Bambino Gesù - Roma

Laura Tassi

Centro Munari Chirurgia dell’Epilessia e del Parkinson
ASST Grande Ospedale Metropolitano Niguarda - Milano

Paolo Tinuper

Dipartimento Scienze Biomediche e Neuromotorie
IRCCS Istituto delle Scienze Neurologiche – Bologna

Numero partecipanti

Il corso, a numero chiuso, è previsto per 30 medici specialisti o specializzandi all'ultimo anno** (il partecipante dovrà essere iscritto all'ultimo anno entro il 22 ottobre 2021) e 10 tecnici

Requisiti preferenziali:

- discenti al di sotto dei 40 anni (soltanto per i medici)
- soci LICE* in regola con i pagamenti
- partecipazione di medico e tecnico provenienti dallo stesso centro

La partecipazione comprende:

- Didattica
- Cena la sera del 24 ottobre
- Pause caffè
- Colazioni di lavoro
- Certificato di partecipazione

La partecipazione non comprende:

- Viaggio
- Sistemazione alberghiera
- Trasferimenti da/per stazione e/o aeroporto di Catania
- cene del 25 e 26 ottobre

Iscrizioni

Le iscrizioni saranno disponibili a partire dalle ore 15:00 dell'8 luglio 2021 esclusivamente attraverso il seguente link <https://www.ptsroma.it/videoeeg2021> e si chiuderanno il **6 agosto alle ore 14:00**.

Oltre alla domanda di iscrizione il richiedente dovrà inviare contestualmente, esclusivamente a mezzo e-mail all'indirizzo lice.informa@ptsroma.it, un breve Curriculum, nel quale si evinca l'esperienza sul campo epilettologico, la copia del versamento del "gettone di presenza" o della quota di iscrizione e l'apposito modulo, debitamente compilato e firmato, scaricabile sul sito.

Domande prive di tale documentazione non saranno prese in considerazione.
La Segreteria non solleciterà l'invio della documentazione mancante.
Sarà cura del richiedente accertarsi della corretta ricezione.

L'accettazione della domanda verrà confermata dalla Segreteria Amministrativa LICE,
a mezzo e-mail, entro il 23 agosto 2021.

Quote di iscrizione

Specialisti e Specializzandi (3° e 4° anno**) Soci LICE*	Gratuita (al momento della registrazione è richiesto un gettone di presenza di € 200,00 che verrà trattenuto un caso di rinuncia o mancato arrivo)
Specialisti e Specializzandi (3° e 4° anno**) Non Soci	€ 488,00 (€ 400,00 + IVA 22%)
Tecnici di Neurofisiopatologia Soci LICE*	Gratuita (al momento della registrazione è richiesto un gettone di presenza di € 200,00 che verrà trattenuto un caso di rinuncia o mancato arrivo)
Tecnici di Neurofisiopatologia Non Soci	€ 305,00 (€ 250,00 + IVA 22%)

* sono considerati Soci coloro che al momento della registrazione saranno già iscritti alla Società e in regola con il pagamento delle quote societarie compresa quella dell'anno in corso - NB non sono considerati Soci coloro che sono in attesa del vaglio della Commissione - vedi pagina "Iscrizione e quote" del sito www.lice.it

** obbligatorio l'invio dell'autocertificazione (che attesti l'iscrizione all'ultimo anno) al momento della registrazione

"Gettone di presenza" (per i Soci LICE)

Il gettone di presenza di € 200,00 (duecento/00) sarà trattenuto in caso di cancellazione altrimenti verrà restituito a mezzo bonifico bancario / Paypal (il gestore Paypal potrebbe trattenere delle commissioni) entro una settimana dal termine del corso.

Per coloro le cui domande di iscrizione non saranno accolte l'importo verrà restituito tempestivamente

Richiesta di esenzione IVA art.10 comma 20 DPR 633/72

Gli enti pubblici, che possono richiedere esenzione IVA sul pagamento della quota di iscrizione di dipendenti, al momento dell'iscrizione devono necessariamente inoltrare alla Segreteria al n. fax 06 85356060 la lettera di autorizzazione dell'Ente Pubblico specificando servizio e importo. Verranno considerate nulle le richieste di esenzione non accompagnate dalla lettera

Rimborsi

Qualora la domanda di iscrizione non venisse selezionata la quota di iscrizione verrà rimborsata. Non è prevista alcuna restituzione della quota versata in caso di rinuncia.

ECM

Non è previsto l'accreditamento ECM.

Sede del corso

Il Principe Hotel
Via Alessi, 24 – 95124 Catania
Tel. 095 2500345
www.ilprincipehotel.com

Segreteria



Meetings & Events

Via Nizza, 45 – 00198 Roma
Tel. 06 85355590 – e-mail: segreteria.lice@ptsroma.it

